

Чертеж границ существующих земельных участков, объектов капитального строительства, зон с особыми условиями использования территорий

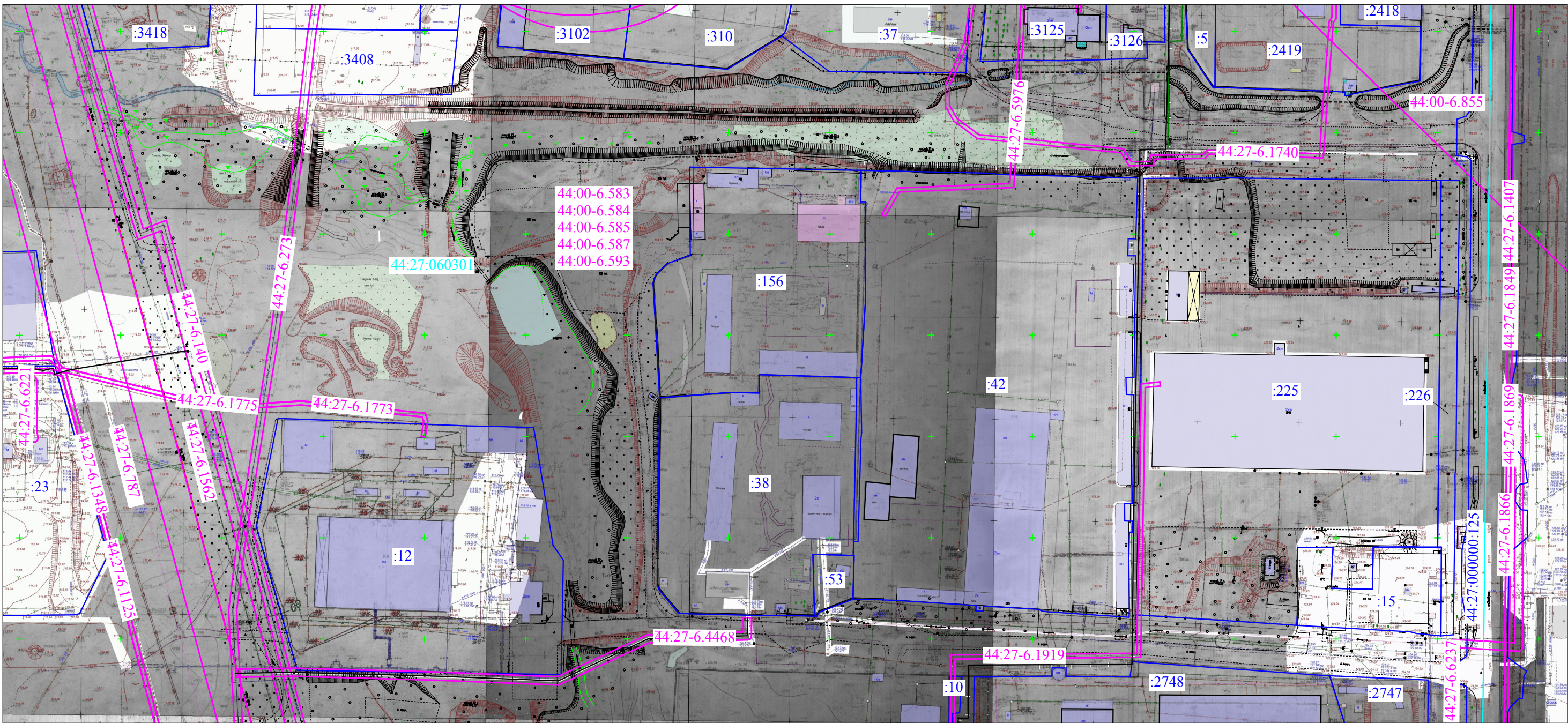



УСЛОВНЫЕ ОБОЗНАЧЕНИЯ

Условные обозначения	НАИМЕНОВАНИЕ
	Граница кадастрового квартала
44:27:060301	Надпись учетного номера кадастрового квартала
	Границы существующих земельных участков
:54	Кадастровый номер существующего земельного участка
	Существующие объекты капитального строительства
	Границы зон с особыми условиями использования территорий
44:00-6.855	Надпись реестрового номера зоны с особыми условиями использования территорий

Примечание:

Границы особо охраняемых природных территорий, территорий объектов культурного наследия, лесничеств, участковых лесничеств, лесных кварталов, лесотаксационных выделов или частей лесотаксационных выделов не отображены в связи с их отсутствием.

				Документация по планировке территории, ограниченной улицей Зеленой, планируемой улицей местного значения, планируемой улицей местного значения в продолжение улицы Галицкой, планируемой улицей районного значения в продолжение улицы Локомотивной				
				Чертеж границ существующих земельных участков, объектов капитального строительства, зон с особыми условиями использования территорий				
Должн.	Ф.И.О.	Подп.	дата					
Генеральный директор	Фролова Н.В.		11.2025	МАТЕРИАЛЫ ПО ОБОСНОВАНИЮ		Стадия	Лист	Листов
Кадастровый инженер	Иванова Н.А.		11.2025			□		
				М 1:2000		ООО ГеоМетрия" ИНН 4400004550 ОГРН 1214400004147 Адрес: г. Кострома, ул. Маршала Новикова, д.35, помещ. 1, каб. 13		