Чертеж красных линий. М 1:2000

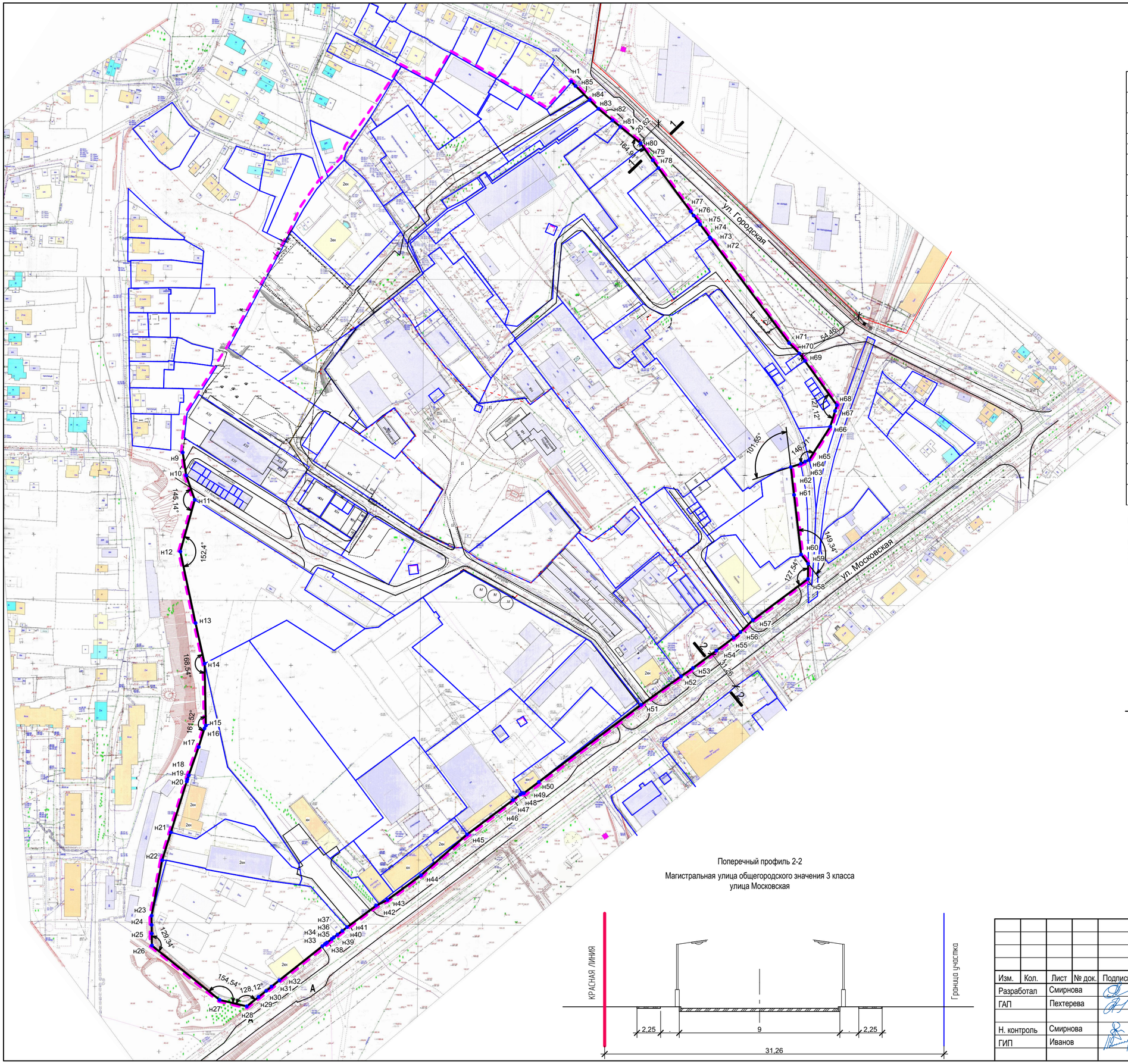

Условные обозначения	Наименование
	Граница существующего земельного участка на кадастровом плане территории
2Ю/Ж	Этажность, характеристика здания
	Устанавливаемые красные линии
	Граница планируемого элемента планировочной структуры (квартал)
1	Поперечный профиль красных линий
н5	Координаты устанавливаемых красных линий
90°	Угол поворота красной линии

Примечание:
1. Границы существующего элемента планировочной структуры и границы планируемого элемента планировочной структуры совпадают;
2. Система координат принята в МСК 44;
3. Координаты точек красных линий и горизонтальное проложение представлены на Листе 3.

Поперечный профиль 1-1
Магистральная улица районного значения
улица Городская

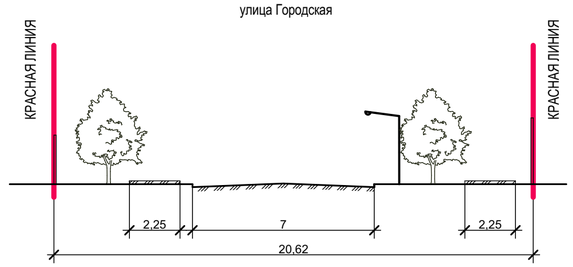

Поперечный профиль 2-2
Магистральная улица общегородского значения 3 класса
улица Московская

Изм.	Кол.	Лист	№ док.	Подпись	Дата	ППТ		
						Проектная документация по планировке территории, в границах промышленных и коммунально-складских зон размещения объектов IV, V классов опасности и зоны градостроительных преобразований в общественно-деловые зоны по улицам Городской и Московской		
Разработал		Смирнова				Основная часть проекта планировки территории	Стадия	Лист	Листов
ГАП		Пехтерева					ПП	2	
Н. контроль		Смирнова				Чертеж красных линий. М 1:2000.	ООО "ПЕРСПЕКТИВА" г. Кострома Свидетельство СРО № П-021-28082009		
ГИП		Иванов							

А2