СХЕМА РАСПОЛОЖЕНИЯ
земельного участка или земельных участков на кадастровом плане территории

Утверждена
постановлением Администрации
города Костромы

от _____ № ____

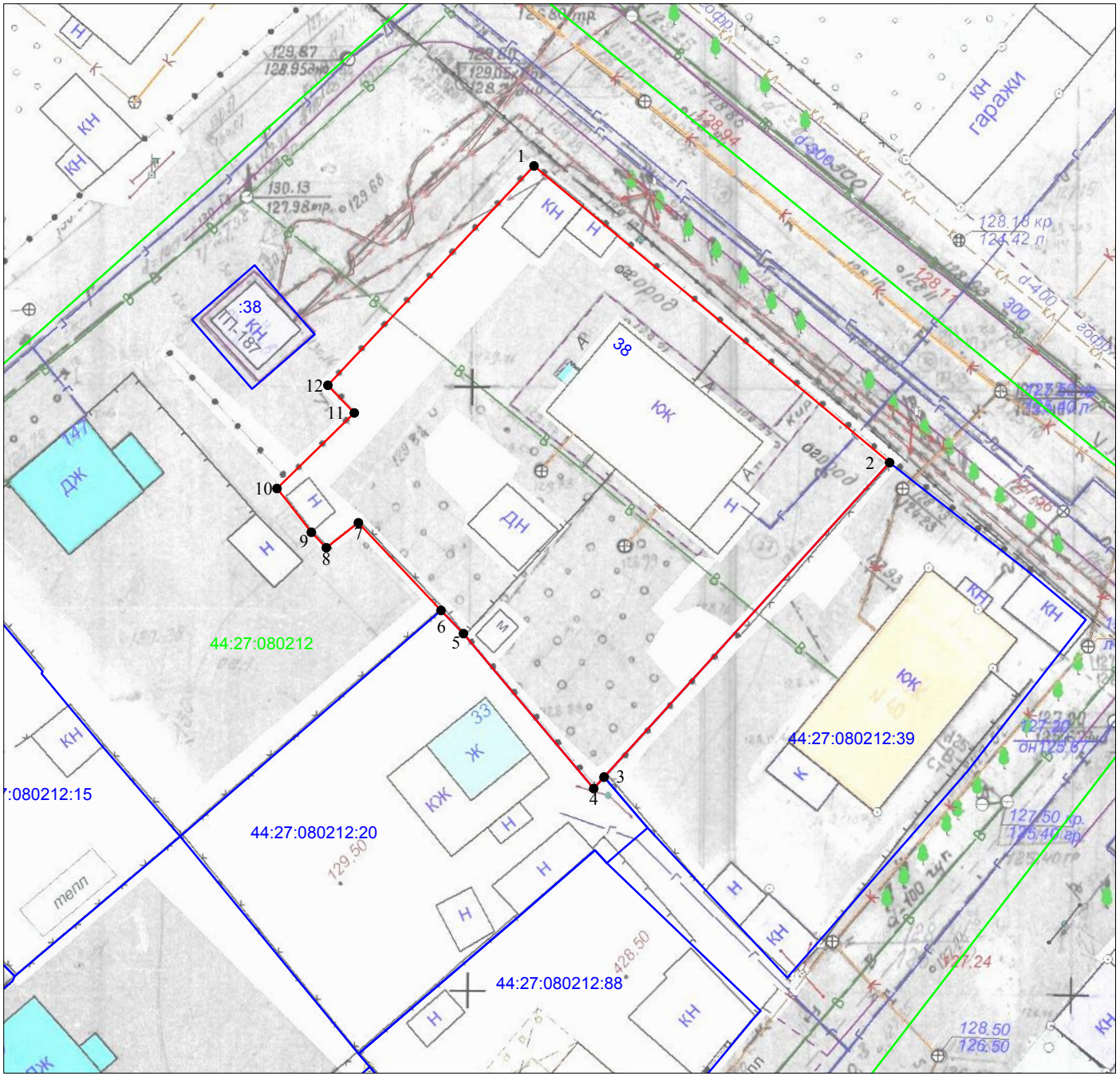

Кадастровый квартал	44:27:080212	
Площадь земельного участка	1295 м²	
Обозначение характерных точек границы	Координаты, м	
	X	Y
1	288728,89	1211960,45
2	288704,29	1211989,93
3	288678,22	1211966,26
4	288677,26	1211965,40
5	288690,11	1211954,60
6	288692,03	1211952,74
7	288699,30	1211945,89
8	288697,23	1211943,23
9	288698,51	1211941,99
10	288702,14	1211939,14
11	288708,41	1211945,55
12	288710,70	1211943,36
1	288728,89	1211960,45

Местоположение: город Кострома, улица Машиностроителей, 38

Масштаб 1:500
Система координат: МСК-44, зона 1

Условные обозначения:

● 1 - характерная точка границы земельного участка
- граница учтенного земельного участка
- граница образуемого земельного участка
44:27:080212 - граница и обозначение кадастрового квартала
44:27:080212:14 - кадастровый номер учтенного земельного участка