

Схема расположения земельного участка или земельных участков на кадастровом плане территории

Утверждена  
постановлением Администрации  
города Костромы

от \_\_\_\_\_ № \_\_\_\_\_

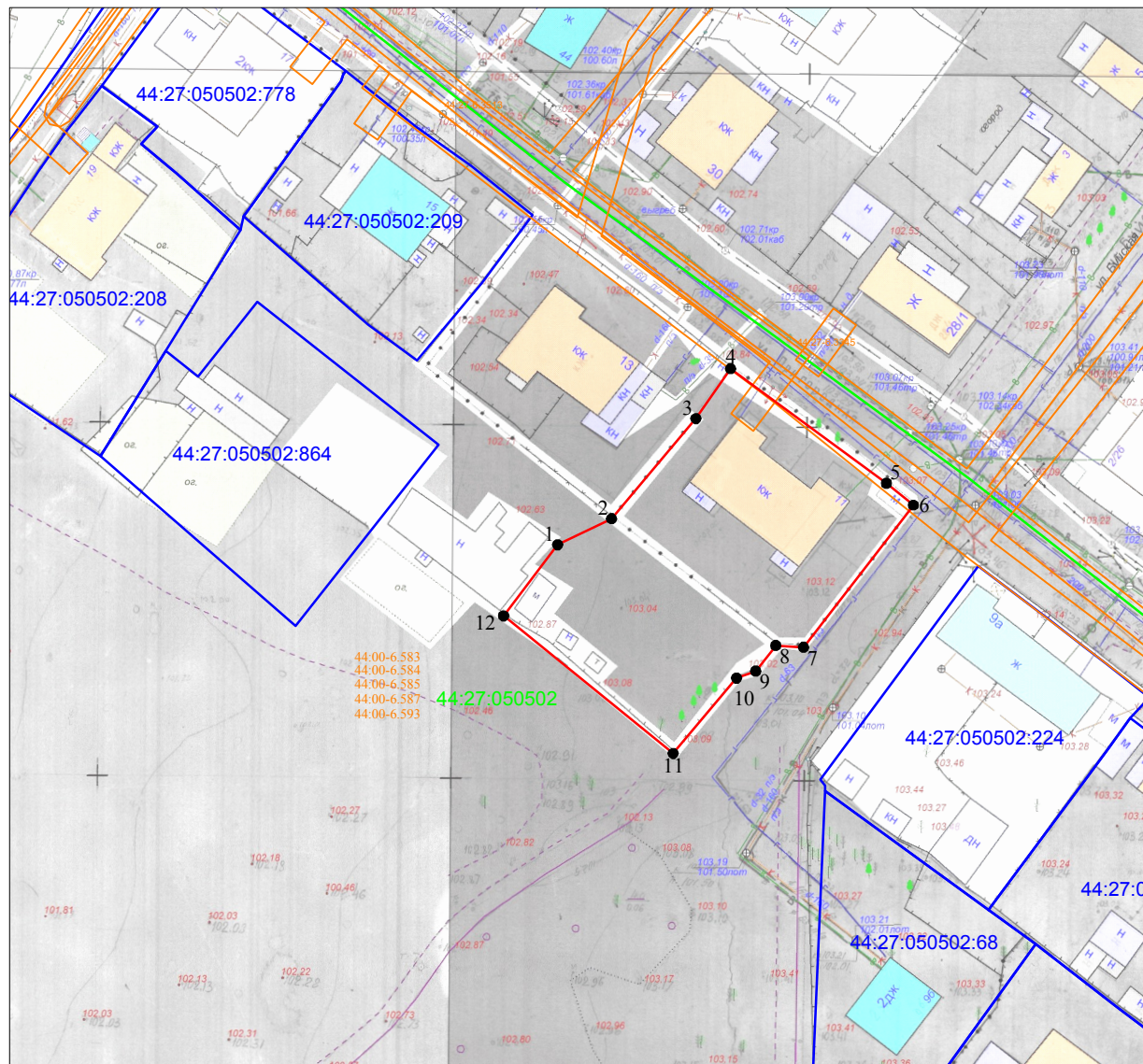

| Кадастровый квартал                         | 44:27:050502        |            |
|---|---------------------|------------|
| Площадь земельного участка                  | 1521 м <sup>2</sup> |            |
| Обозначение<br>характерных<br>точек границы | Координаты, м       |            |
|   | X                   | Y          |
| 1   | 294260,62           | 1215473,15 |
| 2   | 294264,28           | 1215480,78 |
| 3   | 294278,49           | 1215492,72 |
| 4   | 294285,54           | 1215497,60 |
| 5   | 294269,32           | 1215519,66 |
| 6   | 294266,22           | 1215523,49 |
| 7   | 294246,08           | 1215507,93 |
| 8   | 294246,33           | 1215504,00 |
| 9   | 294242,71           | 1215501,18 |
| 10  | 294241,73           | 1215498,44 |
| 11  | 294231,06           | 1215489,50 |
| 12  | 294250,54           | 1215465,48 |
| 1   | 294260,62           | 1215473,15 |

Местоположение: город Кострома, улица Пригородная. 11

Условные обозначения:

- 1 - характерная точка границы земельного участка
- - граница учтенного земельного участка
- - граница образуемого земельного участка
- 44:27:050502 - граница и обозначение кадастрового квартала
- 44:00-6.583 - граница и обозначение зон с особыми условиями использования территории
- 44:27:050502.4 - кадастровый номер учтенного земельного участка

Масштаб 1:1000  
Система координат: МСК-44, зона 1