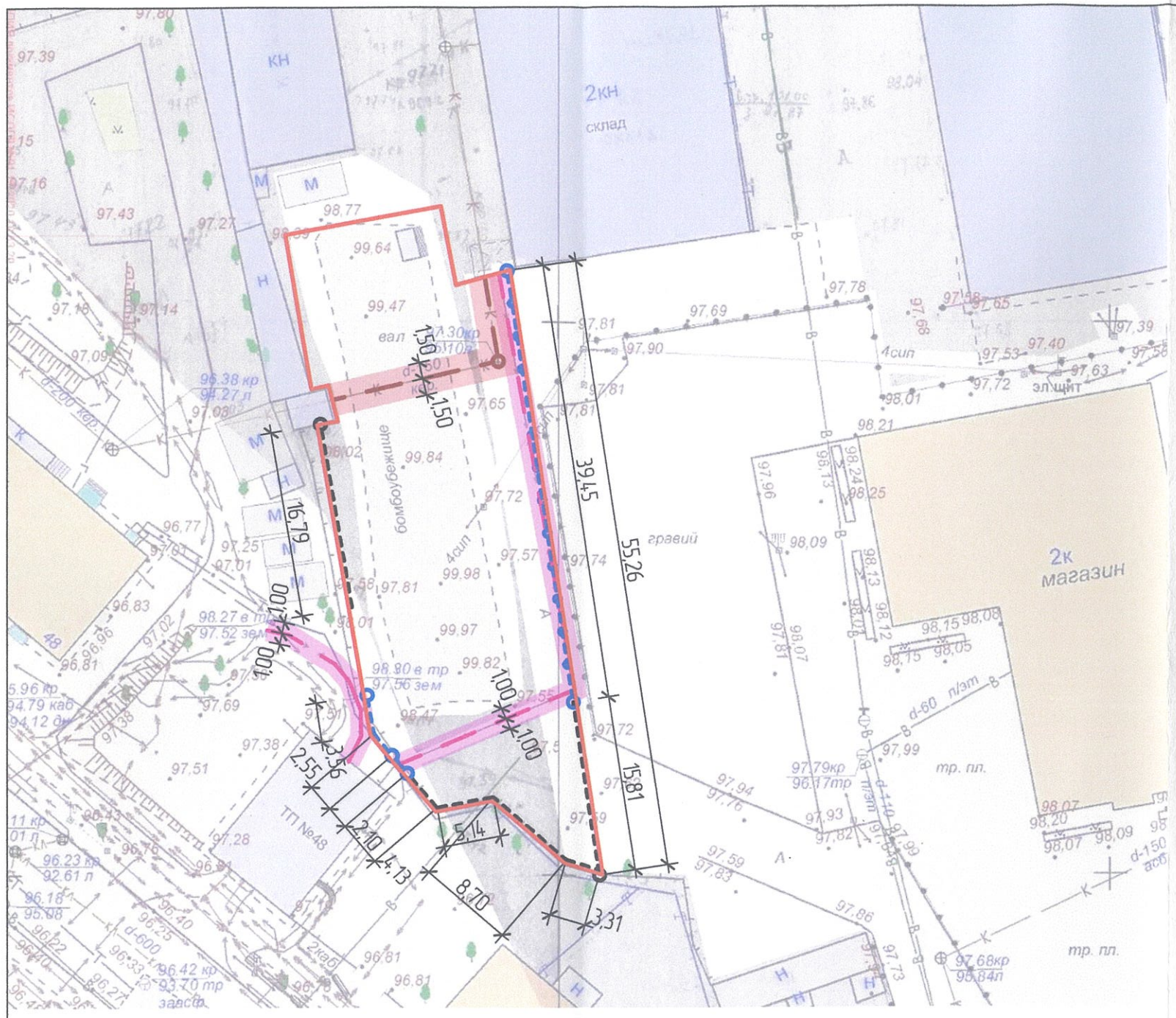

Условные изображения и обозначения

Условные изобр. и обознач.	Наименование
	Граница земельного участка
В	Сеть водопровода с охранной зоной
К КЛ	Сеть канализации бытовой, ливневой с охранной зоной
Каб	Кабель электрический с охранной зоной
	Сеть газоснабжения с охранной зоной
	Телефонный кабель связи с охранной зоной
	Стойки ограждения с жестким креплением к основанию
	Стойки ограждения без крепления к основанию
	Ограждение ТИП-1
	Ограждение с болтовым креплением позволяющее демонтировать секции на время проведения ремонтных работ инженерных сетей ТИП-2

1. При производстве работ разметку и монтаж ограждения выполнить с учетом существующих сетей инженерно-технических обеспечения обозначенных на плане с привлечение подрядной организации имеющей свидетельство СРО на выполнение работ в области инженерно-геодезических изысканий.
2. Расстояния по горизонтали (в свету) от ближайших подземных инженерных сетей до зданий и сооружений следует принимать по таблице 12,5 сп 42.133330.2016. От водопровода - 3 м., канализации - 1,5 м., электрического кабеля - 1,0 м. , от тепловых сетей - 1,5 м., дренажа - 1,0 м., от сопутствующего дренажа- 0,4 м., газопровода среднего давления - 1,0м., телефонный кабель - 2,0 м.

						- ПЗУ
						Схема организации з.у. с целью установки ограждения территории по адресу: Российская Федерация, Костромская область, городской округ, город Кострома, ул. Островского, д 44/7
Изм	Кол	Лист	№док	Подпись	Дата	
Разработал		Шахов				Стадия: П; Лист: 1; Листов:
ГАП		Набиуллин				
ГИП		Шахов				Схема планировочной организации земельного участка М 1:500
Н. контр.		Шахова				ООО АРХИТЕКТУРНО-ПРОЕКТНОЕ БЮРО ШАХОФФ